

Octobre 2014

# Dojo info club



## L'ESSENTIEL

La licence, quel sens ? - page 2  
 Statistiques et gestion des licences  
 par club - page 6

## AU SERVICE DES CLUBS

Enseignant de judo - page 8  
 La pratique du kata dans nos dojo - page 9  
 Inscription test shiai et kata, nou-  
 velle procédure - page 10  
 Fiches pratiques - page 10  
 Opération parrainage de rentrée - page 11  
 Le calendrier sportif 2015 - page 11

## LA FÉDÉRATION EN ACTION

Stages d'été à Boulouris - page 12  
 Judo tour littoral - page 14  
 Judo été, une opération réussie -  
 page 15  
 Les championnats du monde de judo  
 2014 - page 15  
 Culture judo Culture sportive - page 16

## EDITO

Le 2<sup>ème</sup> numéro du Dojo info club a été lu 7 704 fois et téléchargé 520 fois !

Voici le 3<sup>ème</sup> numéro de "dojo info club" qui semble, d'après les chiffres et les rencontres faites avec les dirigeants et enseignants lors des stages nationaux de rentrée, organisés dans toutes les régions rencontrer un intérêt croissant.

Ce N° est aussi le premier de la saison 2014-2015 et le sommaire témoigne de l'attention que porte notre fédération à ses clubs affiliés pour les soutenir dans leur réalité et les accompagner dans leur développement : les actions de l'été en témoignent : stages, actions promotionnelles sur le terrain, championnats du Monde... leur di-

versité rencontre, toujours, à un moment ou à un autre, l'intérêt de nos clubs. Puis dans ce numéro, deux points essentiels :

- la formation des enseignants, fondamentale pour le développement et la pérennisation de chaque club,
- la prise de licence, manifestation de notre confiance mutuelle pour assurer à la FFJDA les moyens de garantir à nos clubs toujours plus de qualité.

A tous, excellente saison sportive.

*Jean-Luc Rougé*  
 Président de la FFJDA



# LA LICENCE, QUEL SENS ?

**Licencier tous les pratiquants d'un club de judo jujitsu kendo et DA. est un acte fondateur**

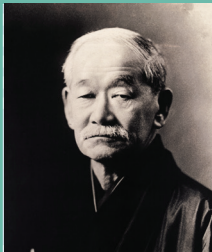

*La Fédération Française de Judo, Jujitsu, Kendo et Disciplines Associées fonde son action sur le rassemblement de l'ensemble des associations qui pratiquent en leur sein les disciplines prévues à son objet dans le respect des principes édictés par le fondateur du judo : « entraide et prospérité mutuelle ».*

*(Textes officiels en vigueur- Préambule des statuts de la FFJDA, alinéa 1)*



**La prise de licence est le premier acte éthique qui engage le nouvel adhérent d'un club affilié**

**Dans le respect du contrat club qui lie dirigeants et enseignants et la FFJDA**

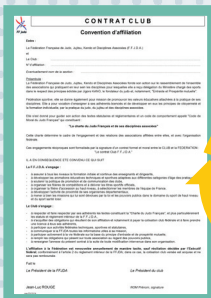

**TRIPLE PROJET**  
*Contribuer à l'équilibre et à la formation scolaire, universitaire, professionnelle du judoka / faire en sorte qu'il atteigne l'excellence de ses objectifs en judo et DA / qu'il vise à être un acteur futur du judo français (professeur, arbitre, commissaire sportif, dirigeant...)*

**La licence permet et garantit au licencié sa participation aux activités fédérales, aux diverses formations proposées au cours de son parcours de judoka**

**Lui garantit la qualité de l'encadrement fédéral (enseignants, club, arbitres, cadres, etc...)**

**Lui garantit de progresser au sein de la fédération**

- au tarif unique de la licence
- quels que soient son âge et ses objectifs



# LA LICENCE, QUEL SENS ?

Pour un dirigeant ou un enseignant, licencier tous les pratiquants de son club c'est un **ACTE ETHIQUE**

*L'engagement mutuel entre le licencié, le club et la FFJDA est un acte mutualiste - semblable à celui d'un assuré - qui verse une somme (35€) qui lui garantit toutes les activités de son âge, de son niveau, et de son choix. Et qui lui garantira au même prix pour tous des activités plus coûteuses pour la fédération s'il veut faire de la compétition, se former à l'arbitrage, suivre la formation continue, et toutes les nombreuses autres activités fédérales.*

**La licence n'est pas un produit commercial**



**Elle est un acte solidaire et mutualiste.**



*Notre fédération est une « école » de citoyenneté (la « culture judo » est une source permanente de respect, en compétition, sur le tapis, et dans la vie quotidienne) non un produit commercial que l'on « paye » pour le consommer.*



*Textes officiels en vigueur - article 4 alinéa 1 des statuts fédéraux et article 2 alinéa 8 du Règlement Intérieur de la FFJDA*

**Pour un club, ne pas licencier tous ses pratiquants c'est trahir sa parole et les autres clubs respectant leur engagement**  
**C'est aussi risquer de ne plus être affilié par la FFJDA en début de saison**

# LA LICENCE, QUEL SENS ?

Le budget fédéral est assuré par 70% des recettes licences

BUDGETS REVISE 2014 et PREVISIONNEL 2015

## Répartition des produits hors CE 2014

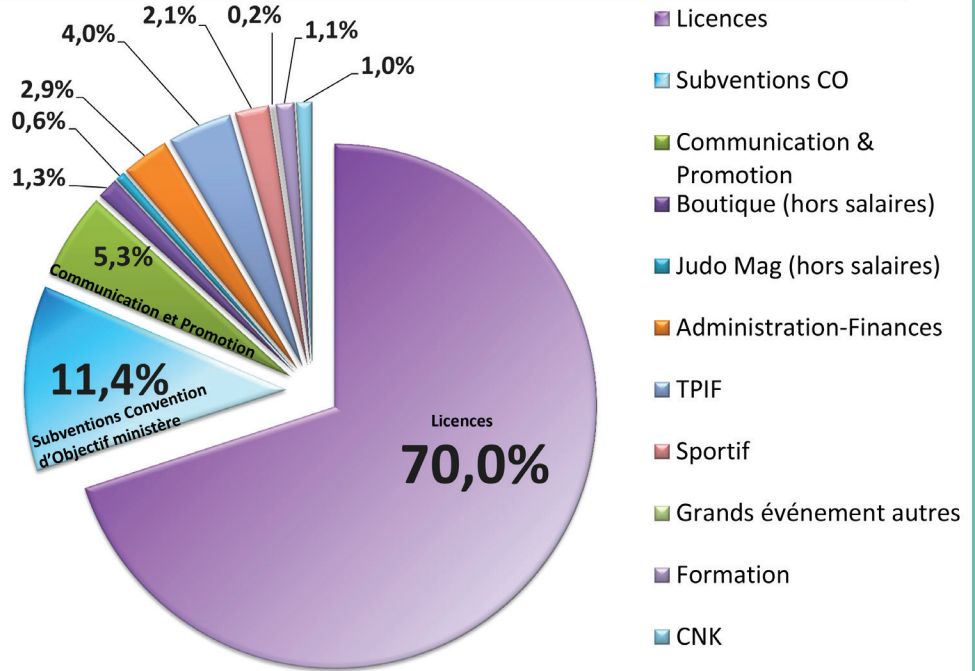

BUDGETS REVISE 2014 et PREVISIONNEL 2015

## Répartition des charges hors CE 2014

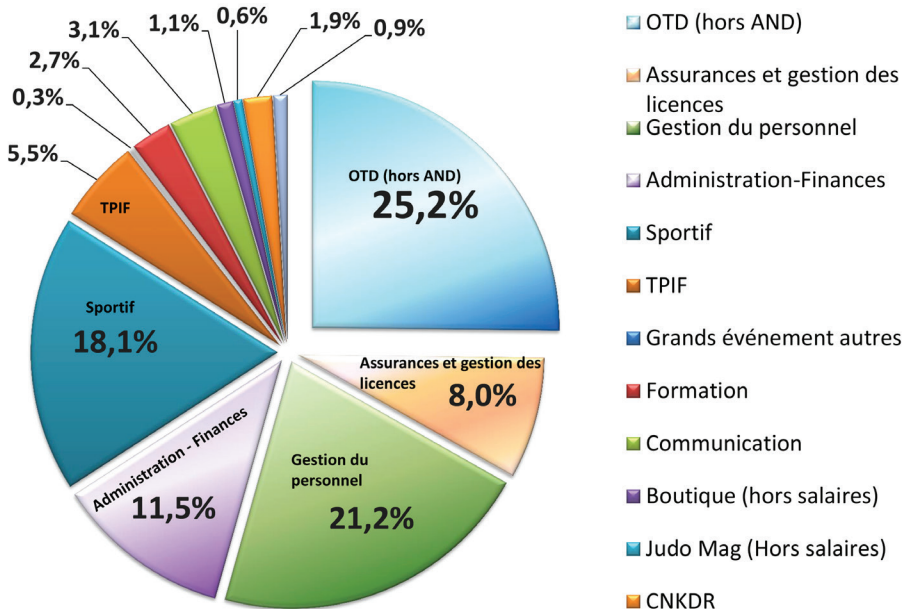

ASSURER LA LICENCE DE TOUS C'EST UN DEVOIR BUDGETAIRE



# LA LICENCE, QUEL SENS ?

Nous DEVONS tout mettre en œuvre dans les clubs affiliés pour que ces jeunes suivent un parcours long de judoka pour progresser en ayant pour objectif de passer leur ceinture noire. Aujourd'hui le renouvellement annuel moyen de nos licenciés (surtout les jeunes) est de 50% alors qu'il était il y a 10 ans de 60%. Il incombe à nous tous de donner sens à notre licence en fidélisant nos licenciés parce que nous croyons à la qualité de nos enseignants et de nos clubs.

70% DES LICENCIÉS ONT MOINS DE 12 ANS

*Outre l'assurance responsabilité civile l'assurance Individuelle Accident propose, en cas d'invalidité grave (qui est un risque possible dans toute activité de la vie) une indemnité allant jusqu'à 1 million d'euros. Quelle autre assurance propose une telle garantie pour un coût aussi faible que celui de « notre » assurance ? Là aussi c'est grâce à la mutualisation de nos 580 000 licenciés.*

La licence/assurance fédérale propose des garanties essentielles et plus élevées que la plupart des assurances la licence/assurance est un devoir de protection à l'égard des adhérents du club affilié

**CHACUN D'ENTRE NOUS, A SA PLACE DE PRATIQUANT, D'ENSEIGNANT OU DE DIRIGEANT, CONTRIBUE AU DEVELOPPEMENT ET A LA VIE DE LA FEDERATION**



# STATISTIQUES ET GESTION DES LICENCES PAR CLUB

Un outil pratique a été mis en place afin que votre club puisse accéder à l'état statistique de ses licences sur 3 saisons (dont la saison en cours), selon les âges et autres catégories. Cet outil vous permet également d'envoyer des mailing à une population donnée de votre club.

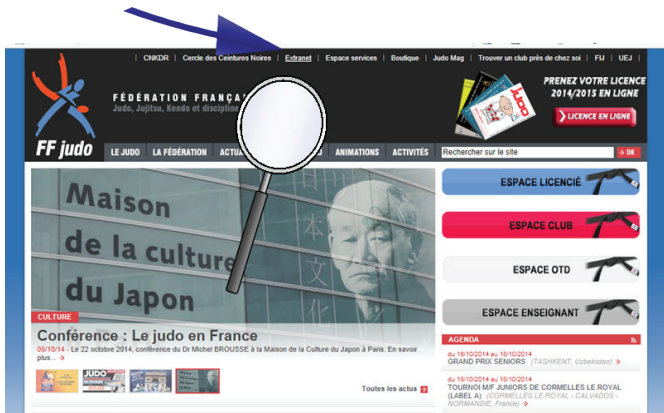

## Etape 1

Allez sur le site internet fédéral [www.ffjudo.com](http://www.ffjudo.com) et cliquez sur extranet

**Etape 2**  
Notez votre identifiant et votre mot de passe détenus par le président du club et cliquez sur "valider"  
Si vous avez perdu vos codes, contactez le 01 40 52 15 96

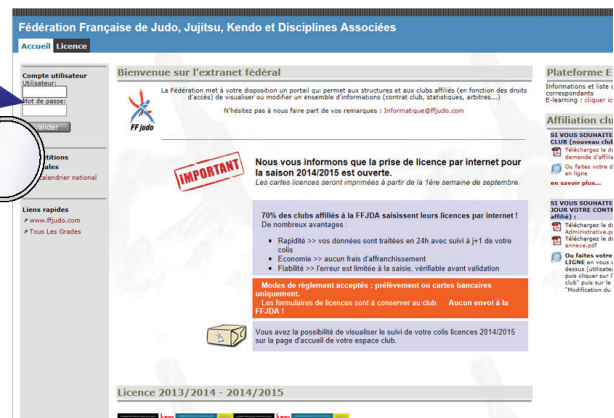

## Etape 3

Cliquez sur "gestion du club"



## Etape 4

Consultez l'onglet "Licenciés du club" pour accéder aux statistiques du club sur 3 ans

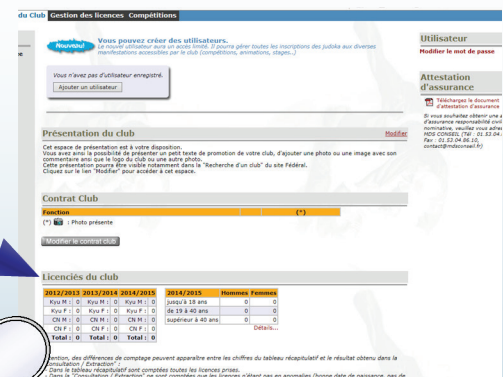



# STATISTIQUE ET GESTION DES LICENCES PAR CLUB

## Consultation / Extraction

En cliquant sur "Consultation / Extraction", vous pouvez préciser votre recherche pour consulter les statistiques d'une population donnée de votre club. Effectuez votre sélection (saison, sexe, âge, grade...) et cliquez sur "rechercher". Il vous est par exemple possible de rechercher les féminines ceinture noire de votre club.

**Licenciés du club**

2012/2013	2013/2014	2014/2015	2014/2015		
			Hommes	Femmes	
Kyu M : 0	Kyu M : 0	Kyu M : 0	Jusqu'à 18 ans	0	0
Kyu F : 0	Kyu F : 0	Kyu F : 0	de 19 à 40 ans	0	0
CN M : 0	CN M : 0	CN M : 0	supérieur à 40 ans	0	0
CN F : 0	CN F : 0	CN F : 0	Détails...		
<b>Total :</b> 0	<b>Total :</b> 0	<b>Total :</b> 0			

Attention, des différences de comptage peuvent apparaître entre les chiffres du tableau récapitulatif et le résultat obtenu dans la "Consultation / Extraction".  
- Dans le tableau récapitulatif sont comptées toutes les licences prises.  
- Dans la "Consultation / Extraction" ne sont comptées que les licences n'étant pas en anomalies (bonne date de naissance, pas de défaut de paiement, signature...)

Saison suivante :  Licencié  Pas licencié

**Utilisation du fichier :**  
En application de la loi 78-17 du 6 janvier 1978 relative à l'informatique, aux fichiers et aux bases, ce fichier est une base de données à caractère personnel. FFJDOK s'engage à garantir la confidentialité de vos données et à ne les transmettre qu'à des tiers autorisés. FFJDOK décline toute responsabilité en cas de destruction non autorisée de vos données. Les personnes n'ayant pas renouvelé leur licence ne sont pas soumises à la loi 78-17 et ne sont pas concernées par la présente loi.

Rechercher

Différentes possibilités s'offrent à vous afin d'extraire des données. Vous pouvez par exemple cliquer sur " Récupérer un fichier au format Excel" afin d'envoyer des mailings à l'attention de la population choisie.

**Autre recherche...**

- Récupérer un fichier au format Excel
- Récupérer un fichier au format Word
- Récupérer un fichier au format Texte
- Récupérer le fichier pour le triage au sort

**Votre fichier Excel**

## Détails...

En cliquant sur "Détails...", vous accédez à la répartition par âge et par sexe sur 3 saisons. Ces données peuvent vous permettre de monter vos dossiers de demande de subventions.

**Présentation du club**

Cet espace de présentation est à votre disposition. Vous avez ainsi la possibilité de présenter un petit texte de promotion de votre club, d'ajouter une photo ou une image avec son commentaire ainsi que le logo du club ou une autre photo. Cette présentation pourra être vue notamment dans la "Recherche d'un club" du site fédéral. Cliquez sur le lien "Modifier" pour accéder à cet espace.

**Contrat Club**

Fonction: [ ] [ ] [ ] [ ] (\*)

(\*) : Photo présente

Modifier le contrat club

**Licenciés du club**

2012/2013	2013/2014	2014/2015	2014/2015		
			Hommes	Femmes	
Kyu M : 0	Kyu M : 0	Kyu M : 0	Jusqu'à 18 ans	0	0
Kyu F : 0	Kyu F : 0	Kyu F : 0	de 19 à 40 ans	0	0
CN M : 0	CN M : 0	CN M : 0	supérieur à 40 ans	0	0
CN F : 0	CN F : 0	CN F : 0	Détails...		
<b>Total :</b> 0	<b>Total :</b> 0	<b>Total :</b> 0			

Attention, des différences de comptage peuvent apparaître entre les chiffres du tableau récapitulatif et le résultat obtenu dans la "Consultation / Extraction".  
- Dans le tableau récapitulatif sont comptées toutes les licences prises.  
- Dans la "Consultation / Extraction" ne sont comptées que les licences n'étant pas en anomalies (bonne date de naissance, pas de défaut de paiement, signature...)

**Détail par âge**

Année	Hommes	Femmes	Total	Année	Hommes	Femmes	Total	Année	Hommes	Femmes	Total
00	-	-	-	00	-	-	-	00	-	-	-
01	-	-	-	01	-	-	-	01	-	-	-
02	-	-	-	02	-	-	-	02	-	-	-
03	-	-	-	03	-	-	-	03	-	-	-
04	-	-	-	04	-	-	-	04	-	-	-
05	-	-	-	05	-	-	-	05	-	-	-
06	-	-	-	06	-	-	-	06	-	-	-
07	-	-	-	07	-	-	-	07	-	-	-
08	-	-	-	08	-	-	-	08	-	-	-
09	-	-	-	09	-	-	-	09	-	-	-
10	-	-	-	10	-	-	-	10	-	-	-
11	-	-	-	11	-	-	-	11	-	-	-
12	-	-	-	12	-	-	-	12	-	-	-
13	-	-	-	13	-	-	-	13	-	-	-
14	-	-	-	14	-	-	-	14	-	-	-
15	-	-	-	15	-	-	-	15	-	-	-
16	-	-	-	16	-	-	-	16	-	-	-
17	-	-	-	17	-	-	-	17	-	-	-
18	-	-	-	18	-	-	-	18	-	-	-
19	-	-	-	19	-	-	-	19	-	-	-
20	-	-	-	20	-	-	-	20	-	-	-
21	-	-	-	21	-	-	-	21	-	-	-
22	-	-	-	22	-	-	-	22	-	-	-
23	-	-	-	23	-	-	-	23	-	-	-
24	-	-	-	24	-	-	-	24	-	-	-
25	-	-	-	25	-	-	-	25	-	-	-
26	-	-	-	26	-	-	-	26	-	-	-
27	-	-	-	27	-	-	-	27	-	-	-
28	-	-	-	28	-	-	-	28	-	-	-
29	-	-	-	29	-	-	-	29	-	-	-
30	-	-	-	30	-	-	-	30	-	-	-
31	-	-	-	31	-	-	-	31	-	-	-
32	-	-	-	32	-	-	-	32	-	-	-
33	-	-	-	33	-	-	-	33	-	-	-
34	-	-	-	34	-	-	-	34	-	-	-
35	-	-	-	35	-	-	-	35	-	-	-

# ENSEIGNANT DE JUDO

*La formation, plus qu'une obligation, un atout pour notre discipline.*

La formation permet l'acquisition de connaissances, compétences et qualification dans le temps.

Elle a pour objet de permettre l'adaptation des individus au changement, de favoriser leur promotion sociale pour l'accès aux différents niveaux de la culture et de la qualification professionnelle. Elle contribue au développement culturel, économique et social.

Le monde du JUDO se trouve face à un double défi :

- Celui de prévoir les besoins en formation des enseignants de notre discipline en pleine mutation
- Celui de permettre à nos dirigeants de gérer leurs associations avec excellence devant une situation de plus en plus complexe

Notre discipline s'est toujours fortement appuyée sur la qualité de notre encadrement technique qu'il soit dans le club ou à la fédération.

Le club est toujours le point de départ de notre système pyramidal, dans la mesure où l'éducation et la formation qui s'y pratiquent sont la base sur laquelle vont se développer notre futur judoka, enseignant, arbitre, commissaire sportif, dirigeant.

Mais cette base, bien qu'indispensable, n'est plus suffisante pour faire front à toutes nos obligations, qu'elles soient fédérale ou juridiques et qui s'imposent tant pour nos enseignants que nos dirigeants.

**L'enseignement m'intéresse... Et si je me formais ? Et si je progressais ?**

**ETAT NIVEAU 1**  
DIPLOME D'ETAT NIVEAU DE LA JEUNESSE DE L'EDUCATION POPULAIRE ET DU SPORT (DESSP) - ANCIEN DES  
DIPLOME D'ETAT NIVEAU DE LA JEUNESSE DE L'EDUCATION POPULAIRE ET DU SPORT (DESSP) - ANCIEN DES  
DIPLOME D'ETAT NIVEAU DE LA JEUNESSE DE L'EDUCATION POPULAIRE ET DU SPORT (DESSP) - ANCIEN DES

**ETAT NIVEAU 2**  
DIPLOME D'ETAT NIVEAU DE LA JEUNESSE DE L'EDUCATION POPULAIRE ET DU SPORT (DESSP) - ANCIEN DES  
DIPLOME D'ETAT NIVEAU DE LA JEUNESSE DE L'EDUCATION POPULAIRE ET DU SPORT (DESSP) - ANCIEN DES  
DIPLOME D'ETAT NIVEAU DE LA JEUNESSE DE L'EDUCATION POPULAIRE ET DU SPORT (DESSP) - ANCIEN DES

**ETAT NIVEAU 3**  
DIPLOME D'ETAT NIVEAU DE LA JEUNESSE DE L'EDUCATION POPULAIRE ET DU SPORT (DESSP) - ANCIEN DES  
DIPLOME D'ETAT NIVEAU DE LA JEUNESSE DE L'EDUCATION POPULAIRE ET DU SPORT (DESSP) - ANCIEN DES  
DIPLOME D'ETAT NIVEAU DE LA JEUNESSE DE L'EDUCATION POPULAIRE ET DU SPORT (DESSP) - ANCIEN DES

**ETAT NIVEAU 4**  
DIPLOME D'ETAT NIVEAU DE LA JEUNESSE DE L'EDUCATION POPULAIRE ET DU SPORT (DESSP) - ANCIEN DES  
DIPLOME D'ETAT NIVEAU DE LA JEUNESSE DE L'EDUCATION POPULAIRE ET DU SPORT (DESSP) - ANCIEN DES  
DIPLOME D'ETAT NIVEAU DE LA JEUNESSE DE L'EDUCATION POPULAIRE ET DU SPORT (DESSP) - ANCIEN DES

**ETAT NIVEAU 5**  
DIPLOME D'ETAT NIVEAU DE LA JEUNESSE DE L'EDUCATION POPULAIRE ET DU SPORT (DESSP) - ANCIEN DES  
DIPLOME D'ETAT NIVEAU DE LA JEUNESSE DE L'EDUCATION POPULAIRE ET DU SPORT (DESSP) - ANCIEN DES  
DIPLOME D'ETAT NIVEAU DE LA JEUNESSE DE L'EDUCATION POPULAIRE ET DU SPORT (DESSP) - ANCIEN DES

La fédération dans le cadre de la formation a développé une filière de formation.

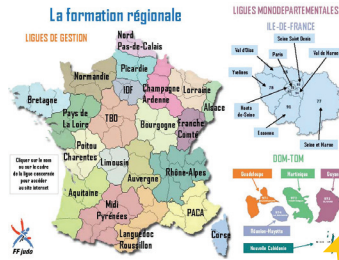

Nos formations se développent par l'intermédiaire des IRFEJJ sur l'ensemble du territoire.



La fédération souhaite rester une référence en matière de formation et prépare de nombreux projets en ce sens.

C'est pour toutes ces raisons que la formation devient pour nous un atout afin de pérenniser le sérieux et la qualité de notre fédération reconnue de tous.

**Consulter l'espace enseignant pour votre information sur le site fédéral**

Compte rendu de stages  
Vidéos  
Documents pédagogiques  
Différentes informations de la vie courante d'un club

FF judo

ESPACE ENSEIGNANT

[www.ejudo.fr](http://www.ejudo.fr)





# LA PRATIQUE DU KATA DANS NOS DOJO

*Concernant l'évaluation de l'épreuve kata lors de nos examens de grade, il est important de répondre aux critères tels qu'ils sont définis dans nos textes. Ceux-ci nous imposent de porter une appréciation globale évaluant la compréhension des techniques et des principes fondamentaux du kata. En conséquence, le mode d'évaluation comptabilisant les fautes, n'est pas celui qui doit être retenu lors de nos examens de grades. De même, il est inapproprié d'utiliser la grille de notation destinée à la compétition de kata qui répond quant à elle à d'autres exigences.*

Développer le judo aujourd'hui, c'est ouvrir à l'ensemble de nos pratiquants l'accès à ses valeurs éducatives, et transmettre aux nouvelles générations toute sa richesse technique et culturelle dont les professeurs sont les garants.

Ce sont bien ces vertus éducatives qui donnent à notre discipline cette spécificité reconnue de tous et qui rassemblent les judoka au sein d'une grande famille fondée sur le respect des mêmes valeurs.

A ce titre, dans sa politique de développement, la FFJDA souhaite placer l'enseignement du kata au cœur de son action comme une composante de la pratique du judo pour l'ensemble de la population fréquentant nos clubs.

Notre fédération a une longue histoire dans le domaine de l'harmonisation de la pratique, de l'enseignement et du jugement des kata. Les haut gradés, les formateurs, les juges, les enseignants travaillent sur ces questions importantes depuis de nombreuses années.

Avec l'apparition des compétitions internationales qui s'appuient sur des références techniques portées par la fédération japonaise de judo, un autre positionnement s'impose.



Tout en gardant les acquis de notre spécificité française, la FFJDA souhaite se rapprocher du Japon et intégrer dans notre dispositif déjà existant sa forme de travail.

Dans cette nouvelle démarche, notre objectif est avant tout la recherche de l'efficacité technique.

Ainsi, pour l'ensemble de nos actions y compris pour les passages de grade, il ne s'agit donc pas de substituer une méthode à une autre, mais de s'ouvrir à une nouvelle forme considérée comme une des formes possibles à démontrer lors des examens.

C'est dans cet esprit que le groupe national kata au sein de l'Ecole Française de Judo Jujitsu va désormais travailler en s'enrichissant des nouvelles formes sans abandonner les anciennes.

Il est à noter que les différentes publications consacrées au kata éditées par la FFJDA restent d'actualité. Les prochaines éditions illustreront les compléments apportés.

Le kata doit rester un lien fort et ouvert entre les judoka ; le pratiquer ainsi permettra de transmettre de génération en génération, la technique, l'esprit et les principes du judo.

Le judo est vivant, ses principes sont immuables et sa pratique s'enrichit sans cesse.







# OPÉRATION PARRAINAGE DE RENTRÉE

## RAPPEL :

### INITIATION NON LICENCIÉS

Deux cadres juridiques ont été mis en place par la fédération et MDS CONSEIL pour permettre aux clubs de proposer des initiations tout en offrant aux personnes non licenciées le bénéfice des garanties d'assurances du contrat fédéral :

### L'opération parrainage :

■ Cette opération est réalisable sur deux périodes, du 15 septembre au 31 octobre et du 1<sup>er</sup> au 31 janvier. Le club commande au service communication de la fédération des passeports parrainage permettant à un licencié d'un club d'inviter un non licencié à une séance d'initiation au judo dans son club. Le passeport signé permet d'être assuré pour la séance.

### MDS CONSEIL

43 rue Scheffer - 75016 PARIS

contact@grpmds.fr

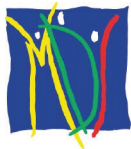

**GROUPE MDS**  
Mutuelle des Sportifs



Téléchargez le passeport parrainage de rentrée 2014

### Rythmes scolaires :

■ Dans le cadre de Promo club vous avez peut-être commandé le Guide des rythmes scolaires pour organiser des opérations dans les écoles.



Disponible sur internet :  
Les livres des cycles 1, 2, 3 et en route pour le dojo seront disponibles sur l'intranet dans les espaces "MDS", "SITE" et "Equipement Technique".  
<http://www.ffjudo.org/portal/Default.aspx>

A cette occasion, de nouveaux licenciés sont susceptibles d'arriver dans votre dojo.

La réforme des rythmes présente une opportunité de se développer en mettant en place des cycles de judo avec les écoles. Soucieuse de vous accompagner dans cette démarche, la fédération a créé plusieurs guides et documents ludiques à destination des établissements scolaires disponibles dans l'intranet fédéral des clubs (<http://www.ffjudo.org/portal/DesktopDefault.aspx>)

Pour les nouveaux licenciés qui convaincus par cette expérience rejoindront votre club, la fédération a créé un livret de « bienvenue aux clubs » que vous avez peut-être pu vous procurer dans « animaclubs »



BIENVENUE À LA FÉDÉRATION FRANÇAISE DE JUDO

**MALETTE DU NOUVEAU DIRIGEANT**

Retrouvez les **3 mallettes numériques** contenant des documents afin de vous aider dans vos nouvelles fonctions.

# LE CALENDRIER SPORTIF 2015

Découvrez le calendrier sportif 2015 pour les Minimes, Cadets, Juniors et Seniors.

2015	<table border="1"> <tr><th>Jan</th><th>Fév</th><th>Mars</th></tr> <tr><td>1</td><td>1</td><td>1</td></tr> <tr><td>2</td><td>2</td><td>2</td></tr> <tr><td>3</td><td>3</td><td>3</td></tr> <tr><td>4</td><td>4</td><td>4</td></tr> <tr><td>5</td><td>5</td><td>5</td></tr> <tr><td>6</td><td>6</td><td>6</td></tr> <tr><td>7</td><td>7</td><td>7</td></tr> <tr><td>8</td><td>8</td><td>8</td></tr> <tr><td>9</td><td>9</td><td>9</td></tr> <tr><td>10</td><td>10</td><td>10</td></tr> <tr><td>11</td><td>11</td><td>11</td></tr> <tr><td>12</td><td>12</td><td>12</td></tr> <tr><td>13</td><td>13</td><td>13</td></tr> <tr><td>14</td><td>14</td><td>14</td></tr> <tr><td>15</td><td>15</td><td>15</td></tr> <tr><td>16</td><td>16</td><td>16</td></tr> <tr><td>17</td><td>17</td><td>17</td></tr> <tr><td>18</td><td>18</td><td>18</td></tr> <tr><td>19</td><td>19</td><td>19</td></tr> <tr><td>20</td><td>20</td><td>20</td></tr> <tr><td>21</td><td>21</td><td>21</td></tr> <tr><td>22</td><td>22</td><td>22</td></tr> <tr><td>23</td><td>23</td><td>23</td></tr> <tr><td>24</td><td>24</td><td>24</td></tr> <tr><td>25</td><td>25</td><td>25</td></tr> <tr><td>26</td><td>26</td><td>26</td></tr> <tr><td>27</td><td>27</td><td>27</td></tr> <tr><td>28</td><td>28</td><td>28</td></tr> <tr><td>29</td><td>29</td><td>29</td></tr> <tr><td>30</td><td>30</td><td>30</td></tr> <tr><td>31</td><td>31</td><td>31</td></tr> </table>	Jan	Fév	Mars	1	1	1	2	2	2	3	3	3	4	4	4	5	5	5	6	6	6	7	7	7	8	8	8	9	9	9	10	10	10	11	11	11	12	12	12	13	13	13	14	14	14	15	15	15	16	16	16	17	17	17	18	18	18	19	19	19	20	20	20	21	21	21	22	22	22	23	23	23	24	24	24	25	25	25	26	26	26	27	27	27	28	28	28	29	29	29	30	30	30	31	31	31
Jan	Fév	Mars																																																																																															
1	1	1																																																																																															
2	2	2																																																																																															
3	3	3																																																																																															
4	4	4																																																																																															
5	5	5																																																																																															
6	6	6																																																																																															
7	7	7																																																																																															
8	8	8																																																																																															
9	9	9																																																																																															
10	10	10																																																																																															
11	11	11																																																																																															
12	12	12																																																																																															
13	13	13																																																																																															
14	14	14																																																																																															
15	15	15																																																																																															
16	16	16																																																																																															
17	17	17																																																																																															
18	18	18																																																																																															
19	19	19																																																																																															
20	20	20																																																																																															
21	21	21																																																																																															
22	22	22																																																																																															
23	23	23																																																																																															
24	24	24																																																																																															
25	25	25																																																																																															
26	26	26																																																																																															
27	27	27																																																																																															
28	28	28																																																																																															
29	29	29																																																																																															
30	30	30																																																																																															
31	31	31																																																																																															



Télécharger le calendrier par catégories d'âges et par mois

**CLIQUEZ ICI**

# STAGES D'ÉTÉ À BOULOURIS

Stages nationaux de formation continue des enseignants - du 17 au 26 juillet 2014 à Boulouris

En cette période estivale, c'est traditionnellement au CREPS de Boulouris que les enseignants se réunissent dans le cadre des stages de formation continue.

C'est une période très dense en terme de formation en ce mois de juillet. En effet, après la 1<sup>e</sup> édition du séminaire de la formation rassemblant les présidents de ligues et les responsables d'ETR, puis le stage des formateurs régionaux qui a rassemblé près de 160 participants, ce fut au tour des enseignants de pouvoir profiter de cet environnement propice à un travail de qualité, le tout mené dans une ambiance conviviale très appréciée.

ablement dans l'encadrement quelque(s) jeune(s) champion(s) retraité(s).

La 2<sup>e</sup> session quant à elle, proposait une préparation au grade de 5<sup>e</sup> et de 6<sup>e</sup> dan. Chaque futur candidat a bénéficié des meilleures conditions pour travailler de manière très spécifique et personnelle. Au programme : une pratique soutenue du kata bien sûr, pour se perfectionner, mais également des séquences pratiques et d'informations orientées sur la construction de la presta-

cap, beaucoup de thèmes ont été abordés en lien avec les programmes d'enseignement dans les différents secteurs de l'activité : taïso, judo, kata, jujitsu, ainsi que l'aspect self défense.

Suivies avec grand intérêt, des séquences d'échanges sur des problématiques telles que le coaching ou bien des séquences consacrées à la culture et à l'histoire du judo ont été organisées.

Au final, un contenu dense et varié qui a comblé les enseignants présents.



La 1<sup>e</sup> session organisée du 17 au 22 juillet portait sur le thème « expertise de champions ». L'objectif de ce stage était d'aborder l'ensemble des secteurs de notre activité (judo, jujitsu, kata) encadré exclusivement par d'anciens champions français. Joli plateau qu'offrait ce stage, au-delà de la qualité technique démontrée, notre encadrement a su utiliser leur grande expérience de champions pour se mettre au service de l'enseignement.

Devant la richesse que possède la France en matière d'anciens champions, cette formule de stage sera reconduite en ajoutant pro-

tion et sur les différentes facettes du judo jujitsu.

En parallèle de ce stage, une autre session a été proposée, axée sur les aspects pédagogiques abordant tous les publics de club. De l'éveil judo aux seniors, de la pratique loisir à celle de compétition en passant par le judo pour les personnes en situation de handi-

100% des enseignants qui ont répondu à l'enquête à l'issue du stage souhaite revenir sur de prochains stages.

## BOULOURIS en quelques chiffres, c'est :

- 1 équipe d'organisation compétente et à l'écoute des stagiaires
- 4 espaces de pratique
- 5 périodes, 20 jours de stages
- Plus de 400 participants
- 40 membres de l'encadrement
- De la convivialité et du soleil !!!



# STAGES D'ÉTÉ À BOULOURIS

## L'équipe d'encadrement de cet été des stages de formation continue des enseignants :

- Expertise de champions : Michel ALGISI, Guy AUFFRAY, Jean-Paul COCHE, Cathy FLEURY, Bernard TCHOULLOUYAN, Cyrille WAHRHEIT, Guillaume SEVESTRE, Erick HUMBERT, Patricia FLOQUET, Michèle LIONNET, KATSUKI Kiyoto (expert japonais)
- Préparation 5<sup>e</sup> et 6<sup>e</sup> dan : Michel ALGISI, Jacques LEBERRE, Serge FEIST, Patrick VIAL
- Pédagogie tout public : Serge DESCORTERD, Christian DYOT, Karine DYOT, Michèle LIONNET, Jean-Paul RAMILLON, Alexandra SORIANO, Cyrille WAHRHEIT



### On en parle encore :

- La compétence et la disponibilité de nos anciens champions
- La visite de M. Henri Courtine 10<sup>e</sup> dan venu spécialement pour rencontrer les enseignants et leur parler de l'histoire du judo français.
- Des séances de taïso sur fond musical qui ont apporté aux enseignants de nouveaux contenus d'enseignement variés et évolutifs.
- Un programme riche et des intervenants de qualité
- Du travail et de la convivialité
- Des nouveaux enseignants tout juste diplômés qui ont été félicités et accueillis à bras ouvert par les plus anciens.

Les stages nationaux de formation continue des enseignants se déroulent traditionnellement durant les congés scolaires en avril à Crozon, en juillet à Boulouris puis en octobre à Gérardmer depuis maintenant quelques années.

Ces stages sont ouverts à tous les enseignants, qu'ils soient jeunes diplômés ou haut gradés, qui désirent pratiquer, se perfectionner et renforcer leurs connaissances sur le plan technique et pédagogique.

Le programme de ces stages aborde les différentes facettes du judo : taïso, ne waza, tachi waza, jujitsu self défense, kata. Les enseignants peuvent aussi choisir de se préparer au grade supérieur.

Des moments d'échanges sont également programmés, afin d'une part, d'écouter les préoccupations de terrain et d'autre part de partager les expériences toujours profitables des uns et des autres.

L'équipe d'encadrement composée d'experts techniques, de haut gradés, de conseillers techniques, de membres de l'équipe de France (anciens ou actuels) garantissent une qualité de travail, le tout dans un climat de convivialité.

Pour tout renseignement sur ces stages de formation continue des enseignants, vous pouvez consulter le catalogue des formations sur le site fédéral ou bien vous renseigner auprès de votre ligue.

**Vous êtes un enseignant concerné par votre métier, vous souhaitez enrichir vos connaissances techniques et pédagogiques, vous souhaitez être informé des orientations fédérales, ou tout simplement vous souhaitez partager vos expériences avec d'autres enseignants... alors ces stages de formation continue sont fait pour vous.**

**Pour tout renseignement sur le calendrier des stages, les thèmes proposés, les conditions de participation, les modalités d'inscription...**

**Rendez-vous sur : <http://www.ffjudo.com/ffj/Minisites/Formation/Stages-formation>**



# JUDO TOUR LITTORAL



*Pour sa 6<sup>ème</sup> édition consécutive, le Judo Tour Littoral 2014 a parcouru près de 5 000 km du 15 Juillet au 13 août, afin de faire découvrir le judo, le sport chanbara et le sumo aux estivants. Du Touquet à Tignes en passant par Anglet, 19 villes-étapes ont accueilli la caravane du judo français, initiant près de 4 000 personnes sur les tatamis ensoleillés !*

Cette nouvelle édition a été une réussite grâce à la participation et le soutien de 8 ligues, 13 comités et 10 clubs et le renouvellement des escales proposées avec 4 nouvelles étapes : Agon-Coutainville, Anglet, La Grande Motte et Tignes. Par ailleurs, la présence fidèle d'Adidas, LCL, Mazda, Vittel et RMC, et l'investissement de nouveaux partenaires : Campanile, Pitch et L'Équipe, témoignent de la progression de cet événement itinérant qui s'installe dans le planning des animations sportives estivales françaises.



La présence des athlètes de haut-niveau est essentielle à ces initiations, puisqu'elle permet aux licenciés « Judo été » de s'initier avec les spécialistes de la discipline et aux plus jeunes de s'identifier au « héros du jour », avec le souhait de devenir, peut-être, les champions de demain.



RETROUVEZ TOUTES LES INFORMATIONS  
SUR NOTRE SITE INTERNET



CONTACT : [communication@ffjudo.com](mailto:communication@ffjudo.com)



# JUDO ÉTÉ, UNE OPÉRATION RÉUSSIE

Avec 211 organisateurs à ce jour engagés dans l'opération judo été, nous avons dépassé le nombre de la saison passée (204 organisateurs).

L'opération s'est étendue du 1<sup>er</sup> juillet au 20 septembre 2014.

Nombre de structures ouvertes : 209

Nombre de packs distribués : 51 300

Nombre de licences saisies à ce jour : 36 641

Les participants dont l'adresse internet est renseignée sur le site recevront *Judo Mag* numérique pendant la

saison en cours, pour maintenir un lien avec le monde judo.

N'hésitez pas à transformer ces licences judo été gracieusement offertes en licences traditionnelles en organisant d'autres actions d'intégration dans votre club telles que : portes ouvertes, passeports parrainage...



## LES CHAMPIONNATS DU MONDE DE JUDO 2014

La France termine 2<sup>e</sup> nation aux championnats du monde de Chelyabinsk avec 8 médailles.

Comme l'an dernier, la France repart des championnats du monde avec 7 médailles individuelles et une par équipes.

Afin de promouvoir ces résultats une affiche a été envoyée dans tous les clubs et OTD.

Retombées presse : 1 100 articles (640 en 2013)

Parutions dans :

- 13 titres de la Presse Quotidienne Nationale (PQN)
- 45 de la Presse Quotidienne Régionale (PQR)
- 21 sites web



Retrouvez l'affiche des médailles des championnats du monde !



Revivez les meilleurs moments des championnats du monde !

# CULTURE JUDO CULTURE SPORTIVE

Le judo français est admiré pour la qualité de ses structures, les résultats de ses champions et les valeurs éducatives que dispensent ses enseignants. L'image publique du judo actuel est celle d'une discipline riche d'un patrimoine culturel dans lequel la performance sportive s'inscrit comme un prolongement naturel guidé par des choix personnels. L'expérience de chacun, les attentes, les rencontres déterminent des centres d'intérêt qui varient selon les judoka et les époques. Le regard sur l'histoire en même temps qu'il montre la forte continuité et l'interdépendance des approches éducatives et sportives, révèle l'existence de courants dans lesquels les principaux acteurs privilégient des logiques distinctes.

Cependant, la spécificité d'un judo sportif ou éducatif, d'une pratique plus orientée vers les traditions ou la défense personnelle relève autant de parcours individuels qui restent ancrés dans une vision élargie d'un art du combat dont l'objectif ultime est la formation de l'individu et son utilité pour la société.

Dans une perspective éducative et humaniste chère à son fondateur, la culture judo se présente comme un ensemble indivisible qui intègre chacune des facettes de la méthode de Kano et de son évolution mondiale. Moteur de croissance et facteur de cohésion, la culture judo est un des principaux axes de la politique de développement de la fédération française de judo.

Retrouvez le diaporama *Culture judo, culture sportive*, présenté lors du congrès des OTD, 27 septembre 2014

